



L'art contemporain s'invite à « Mermoz Gallery à Cabourg. Ce lieu unique dédié à la culture sera inauguré Jeudi 29 mars à 18h30 en présence de M. Tristan DUVAL, Maire de Cabourg, Mme DE SELVE, Maire adjointe à la culture et des artistes peintres, céramistes, sculpteurs, potiers qui y exposeront dès le 30 mars.

Face au Grand Hôtel de Cabourg, MERMOSZ GALLERY sera l'unique Galerie d'art contemporain de la ville si chère à Marcel Proust.

Futur lieu culturel au décor chaleureux, propice aux échanges et rencontres, dans lequel la peinture, la sculpture et la céramique seront à l'honneur avec plusieurs expositions annuelles. Au gré des rencontres et des coups de cœur artistiques, Emmanuèle de la Morandière, directrice de la galerie, aura le plaisir de mettre en lumière et de faire découvrir au public connaisseur ou amateur des artistes qui poursuivent et tracent sans relâche leur voie avec détermination et passion ; des univers de différents courants : oniriques, abstraits, expressionnistes ou poétiques...



ATTIA



ALONSO



CAILLOUX



BEILLET
LE BEHERC



AMMARI



GERVAIS

30 mars au 6 mai	10 mai au 17 juin	7 juin au 10 juillet	11 juillet au 12 août	8 août au 16 septembre
Peinture Philippe BEILLET LE BEHERC Claude CAILLOUX Sculpture Joëlle GERVAIS Poterie Gérard PATUREL Sculpture papier mâché Fayrouz AMMARI	Peinture Olivier LE NAN Claude CAILLOUX Sculpture Swanne Céramique Olivier PERRET	Peinture Véronique ATTIA Claude CAILLOUX Sculpture Jackie ALONSO	Peinture Nathalie ROMENGAS Raoul Claude CAILLOUX Céramique Atelier les engobés	Peinture Catherine PIERRA ROSSI Marion ALEXANDRE Claude CAILLOUX

Suivre toutes les actualités de galerie sur :  [mermozgallerycabourg](https://www.facebook.com/mermozgallerycabourg)

7 avenue Jean Mermoz - 14390 Cabourg - 0231740640 / 0685908391
 contact@mermozgallery.fr

CONTACT PRESSE

Jennifer BENOIT

presse@jb-conseils.fr - 06.29.56.64.44

CLAUDE CAILLOUX – Artiste Peintre

Diplômé de l'École Estienne (photogravure) et Ancien élève d'André LOTH, Claude CAILLOUX réalise sa carrière à Paris en tant que photographe publicitaire, puis réalisateur et producteur dans l'audiovisuel. Il est co-créateur d'Ushuaïa. Il découvre et fait tourner Marion Cotillard pour la 1ère fois à l'âge de 7 ans. Après une carrière riche, il quitte Paris et s'installe dans les années 2000 en Normandie où il retourne à sa première vocation : la peinture. Sa rencontre déterminante avec Andy Warhol à la Factory aux USA a contribué à influencer son travail qui rejoint celui de l'École Américaine de l'Expressionnisme abstrait. Homme d'image avant tout, il réinvestit son expérience et son énergie dans la création d'une peinture puissante et instinctive. Il met en mouvement des motifs abstrait, élégants et lumineux qui amènent le spectateur à partager la passion et l'énergie qui se dégagent de son œuvre.

Philippe BEILLET LE BEHERC – Artiste Peintre

Originaire de Versailles où il fait les Beaux-Arts, il s'installe plus tard à Granville. Il fait partie désormais des personnages incontournables de la Haute ville. Peintre foisonnant, il ne se lasse pas de peindre le ciel et la mer, la nature. Il décrit son style comme étant : « une peinture figurative, même si je la transpose parfois en moins académique. Ça frise l'abstraction ! » De passage sur les plages d'Arromanches, Omaha Beach et Utah Beach il est frappé par le désert tragique qu'elles représentent, et en fera un saisissant hommage au Débarquement avec sa série : REMEMBER « avec la lumière en espoir » et présentera quelques toiles de cette série à la Mermoz Gallery.

JOËLLE GERVAIS – Sculpture

Formée à l'école des Beaux-Arts de Versailles, elle crée et dirige une Ecole de Céramique à Poitiers pendant plusieurs années. Elle fait partie des Ateliers d'Art de France et ses sculptures de terre sont des pièces uniques. Des personnages et des animaux, enfumés selon la technique du Raku sont ensuite badigeonnés d'oxydes et quelques touches d'émail. A travers un univers sombre et une terre chamottée, la matière brute des créations de Joëlle Gervais révèle tendresse et humour.

Gérard PATUREL – Artiste Potier

Après des études aux Beaux-Arts de Caen, il s'est établi à Hotot-en-Auge, transformant une grange de l'exploitation familiale en atelier. Ses créations débutent le plus souvent par « des rêves » qu'il note sur un bout de papier, puis; il se place devant son tour de poterie et laisse parler son savoir-faire.

Fayrouz AMMARY – Sculpture sur papier mâché

Autodidacte, Fayrouz Ammari façonne avec patience et passion pour son plaisir et le nôtre des personnages malicieux et hauts en couleurs en papier mâché.

PATUREL



LE NAN



LES ENGOBES



SWANNE



ROMENGAS

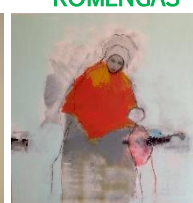

PIERRA ROSSI

